

WOOD LOVER'S[®]

Woods for life, Smile for you.



ヴィンテージ加工ウッドパネル
ウッドラバーズ

Introduction

はじめに

この冊子は、なかの材木株式会社が提案する壁板、WOOD LOVER'S (ウッドラバーズ) を紹介するカタログです。

三重県産の強く艶やかな無垢材にヴィンテージ加工を施したWOOD LOVER'Sの魅力を数々の施工例と共に楽しみてください。

施工例



**WOOD
LOVER'S**
Woods for life, Smile for you.

wood-lovers.jp



VINTAGE WOOD PANEL / MODEL PLAN "SEKISUI HOUSE"



建築材料が個性を物語る上品な空間。
ハウスメーカーのイメージを超えた“センス”が光る。



VINTAGE WOOD PANEL / MODEL PLAN "SEKISUI HOUSE"

降り注ぐ太陽の下でキラキラ輝く海。車体を小刻みに揺らして民家の間を走り抜ける江ノ電。湘南には懐かしい風景が今でも残っている。その中でひととき近代的な建物が目に入ってきた。

高級なカリフォルニアハウスを彷彿させるような外観で、良質で高貴な風格が漂うハイクオリティモデルハウスだ。インターホンを押すと、すぐに女性スタッフが笑顔で出迎えてくれた。軽く挨拶を交わし促されるままにポーチを通りエントランスへ。扉を閉めると先ほどの喧噪は全くシャットアウトされ、すぐに吹き抜けのある広いダイニングが目に飛び込んできた。壁やテーブル、ランプシェードは白でコーディネートされ、キッチン廻りもオフホワイトで統一されている。明るく上品でありながらも気取りがなく落ち着いたムードだ。室内を眺めている途中で2階から営業マンが声を掛けてきた。

「いらっしゃいませ。ごゆっくりとご覧ください」
その言葉に笑顔で答え、日だまりになっている階段に足をか

けた。2階からは全体が見渡せ、広い窓からは贅沢なほど陽光が差し込んでいる。この部分だけを切り取れば西海岸に住むセレブのような気分だ。主の部屋はヴィンテージ風のホワイトボードで囲まれ、インテリアと馴染んで落ち着きがある。

「こちらのお部屋もご覧ください」と促されるようについていくと、木目の天井と壁が象徴的な和室に通された。和室にヴィンテージウッドパネルという組み合わせは一見違和感がありそうだが、テーブルや障子など和のテイストにぴったりマッチしている。床から壁、設備などどれも個性的で、室内を案内されるたびに驚いたが、一番驚いたのがこの家を作ったのが積水ハウスであること。ハウスメーカーがここまで創造力があり、アイデアに満ちた家を作るのは想像していなかったからだ。個性をインテリアや家具で表現するのは簡単だ。しかし、壁や床など材料で表現するのは容易ではない。

「良いものを選ぶ」センスが家全体に凝縮されている気がして、思わず笑みがこぼれた。



S-W1 ソフトホワイト W1



AR-01 荒木無塗装 (赤)

VINTAGE WOOD PANEL / MODEL PLAN "SEKISUI HOUSE"

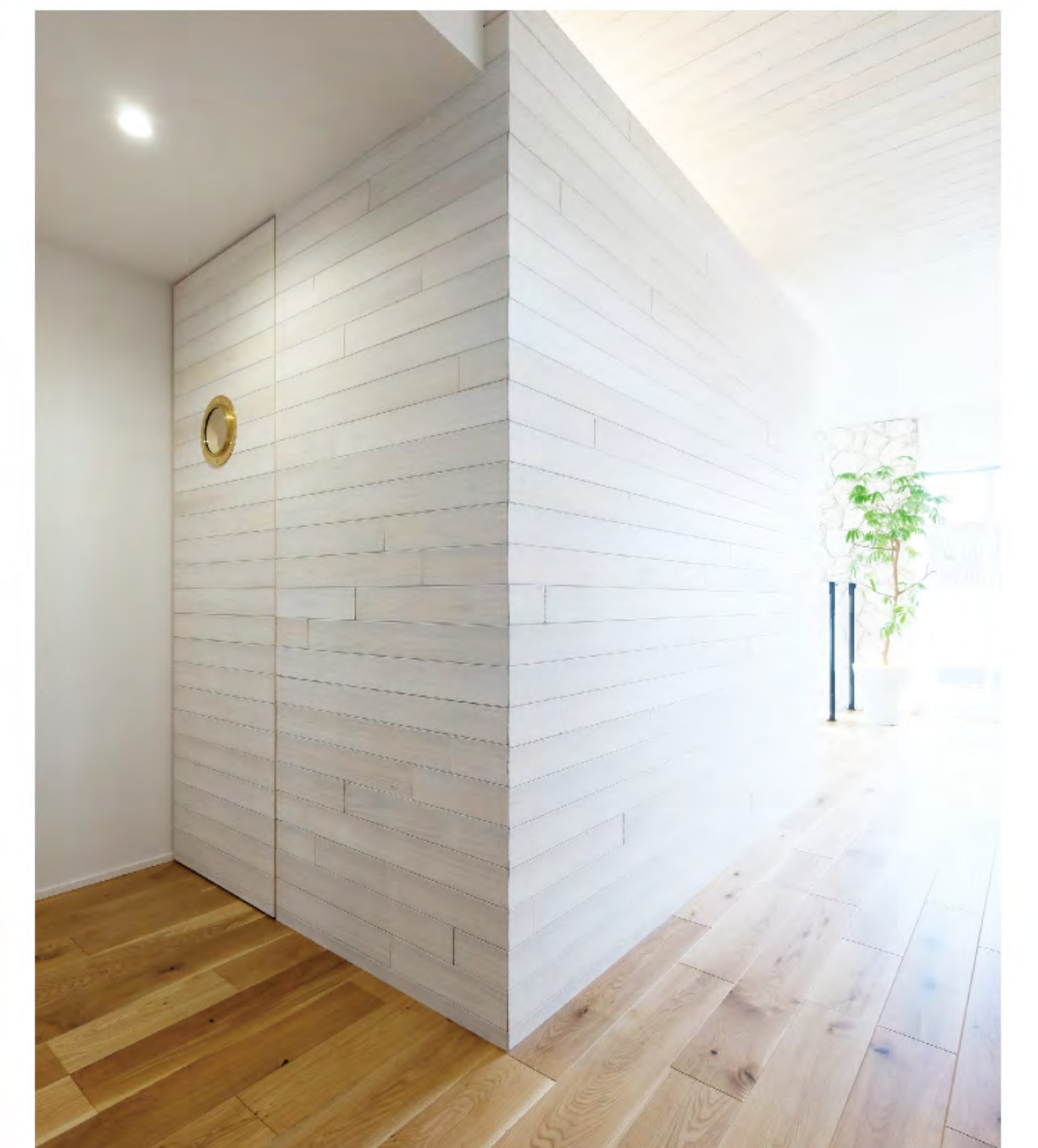

VINTAGE WOOD PANEL / MODEL PLAN "SEKISUI HOUSE"



VINTAGE WOOD PANEL / MODEL PLAN "SEKISUI HOUSE"

SEKISUI HOUSE

施工／積水ハウス株式会社

<BIENA 藤沢展示場> 神奈川県藤沢市辻堂新町 4-2
TEL.0466-37-2711

<ひたちなか展示場> 茨城県ひたちなか市新光町 22
TEL.029-265-5531



www.sekisuihouse.co.jp



VINTAGE WOOD PANEL / MODEL PLAN "CLASIS HOME"

CLASIS HOME

愛知県 知立市

新しい風を取り込む レトロモダンなキッチン



VINTAGE WOOD PANEL / MODEL PLAN "CLASIS HOME"

明るい日射しに照らされた窓を少し開けると、やわらかな風がずっと通り過ぎ、涼感を連れてきた。そしてそのままキッチンを走り去り、テーブルの上に開いてあった本のページをめくった。「あっ、もう」と言いながら、奥様が茶匙（ちゃさじ）を持つ手を止めて、ページを元に戻した。その奥ではご主人がウッドラックに茶器を並べている。

数年前までは、キッチンは女性のステージで、新築やリフォームでも女性が主導権を握ることが当たり前だったが、最近は男性でも料理をする人が増え、夫婦の共演も珍しくなくなり、キッチンのデザインや居心地も変わりつつある。カウンター越しに厨房を眺めると、白い壁にブルーのタイルが際立ち、カラフルな調理器具や調味料などが並ぶ。天井から吊り下げられたペンダントライトやダイニング用のツールが個性的で、どこかレトロモダンな雰囲気が漂う。厨房と反対側の壁は「ヴィンテージウッドパネル」がまるで映画のス

クリーンのように貼られている。木目調の風合いがレトロモダンをより強調しているようだ。リビングフロアから続く寄せ木細工パターンの床材も、さりげなくオリジナリティを主張している。リビングへ移ると吹き抜け仕様で開放感がある。昼間は十分な採光があり、部屋全体が明るく爽やかだ。夜はダウンライトで少しムーディな雰囲気が楽しめそうだ。

「お茶が入りましたよ！」

奥様の声が吹き抜けでこだまする。再びキッチンに戻り、淹れ立てのハーブティーをいただく。窓から吹き込む風が今度はお茶の香りを運ぶ。やさしい匂いをそのまま喉の奥に流し込む。たわいのない会話と屈託のない笑顔。飾り気のない日常に充実感が満ちている。そして、住む人のライフスタイルを演出するかのよう、いつも新しい風が吹いている。



VINTAGE WOOD PANEL / MODEL PLAN "CLASIS HOME"

CLASIS HOME

施工/クラシスホーム株式会社 [緑店]

愛知県名古屋市緑区桶狭間清水山 1306-1

TEL 052-622-2202



www.clasishome.jp



VINTAGE WOOD PANEL / MODEL PLAN "ORANGE HOUSE"



静岡県 藤枝市 モデルハウス

住む人も目線で造られた 味と温かみがある家



VINTAGE WOOD PANEL / MODEL PLAN "ORANGE HOUSE"

雨雲が青空を隠し、ポツポツと雫を落としだした。昼を過ぎたばかりなのに、辺りはずいぶん暗い。「ちょっと灯りを点けてくれませんか」。そうスタッフに注文をつけると、すぐに白くやさしい光が部屋全体を明るく包んだ。

「これも点けてみても良いかな？」
「どうぞ、ご自由に」。その言葉を聞いて、テレビの脇のインテリアランプのスイッチに手を伸ばした。ほのかなオレンジ色の明かりが青いヴィンテージウッドパネルを照らすと、木目が鮮やかに浮き上がってきた。また、ダイニングにはマリソライ風の照明を使っている点も個性的で、こうしたさりげない演出に思わず笑みを浮かべてしまう。

モデルハウスでありながら、不思議と生活の息づかいを感じる。それは単に調度品が整っているからではなく、スタッフが念入りに清掃しているからでもない。木造住宅として、

細かい部分に住む人をイメージした造りを感じるからだ。木の温かみは、人の温かみと同じくらい安心とやすらぎがある。トイレ・洗面台で全面的に使用されている白のヴィンテージウッドパネルは、モザイクタイルとともに良い味を出しており、使い慣れた雰囲気がよく出ている。こうした部位での木の風合いは、落ち着きがあり、つい他人の家に行ったような錯覚に陥る。「木を使うことは、気を使うこと」。そんなジョークをつぶやきながら、一人でニヤリと笑った。

先ほどの雨雲はどこかに去り、外には明るさが戻ってきた。空には虹も出ている。少しひんやりした空気を感じながら清々しい気分になれたのは、太陽が顔をのぞかせただけではないだろう。住む人の目線で設計されたモデルハウスと、人間味溢れたスタッフの対応にも感銘を受けた。実際に住んでいなくても、こうした家を見るだけで活力が自然に湧いてくる。



AR-W1 荒木ホワイト



L-BG クラックブルークレー (特殊加工)

VINTAGE WOOD PANEL / MODEL PLAN "ORANGE HOUSE"



施工 / オレンジハウス

<本社> 東京都武蔵野市御殿山1丁目3-7 エフアイビル2F
TEL 0422-29-8251

<本店> 静岡県静岡市葵区幸町4-18
TEL 054-254-7292



orange-house-jp.com



VINTAGE WOOD PANEL / MODEL PLAN "STUDIO-CITTA"

Studio Citta

千葉県 千葉市

木材をふんだんに使った
ワンルームタイプの室内



VINTAGE WOOD PANEL / MODEL PLAN "STUDIO-CITTA"

ダークブルーの外観に少し威圧感を感じながら扉のノブを回して中に入る。ブラインドをいっぱい開け放した窓は光に溢れ、観葉植物の陰がソファまで伸びている。日だまりになった床は、アッシュ材の木目がはっきりと浮かび上がり、反射光で部屋全体を明るく照らしている。木材がふんだんに使われている室内は、外観の印象とは全く違う世界が広がっていた。

室内は、リビングからプライベートルームまでフルフラットで、余計な柱も間仕切りもなくワンルーム感覚。天井から床までナチュラルウッドで統一されている。こうしたセンスに圧倒されながら、リビングのソファに腰を落ち着けた。白いヴィンテージウッドパネルが壁材として使用され、その裏側にトイレや浴室の扉が隠されていた。リビングでは存在感を出しつつ、生活感が出ないように目隠しとしての役割を果たし、効果的にレイアウトしてある。

二階建て、三階建てが主流の中、平屋建てはある意味、贅沢

な造りだ。それだけにオーナーの家へのこだわりが強く感じられる。キッチンがシンプルで機能的であり、収納部分もデザイン性を活かしながら、たっぷりものを収めることができる。さりげなく置かれたスツールや、無造作にハンガーに掛けられたバイクのジャケットさえ、計算して飾られたインテリアに見える。

「トゥルルル」

室内を見渡している途中で携帯電話が鳴った。用件を聞いて携帯電話をテーブルの上に置くと、それさえもインテリア小物に見えてくる。何かマジックにかかったような気分だ。それほど室内が整えられているわけだ。しかも随所にオーナーの細かいこだわりやセンスが見え隠れする。そんな思いを巡らしているうちに、床の日だまりが小さくなっていった。ブラインドがゆっくり下ろされ、室内灯が灯るとまた明るさが戻ってきた。



VINTAGE WOOD PANEL / MODEL PLAN "STUDIO-CITTA"



Studio Citta

施工 / 株式会社スタジオ・チッタ

千葉市中央区中央 3-5-1

TEL 043-223-7676



studio-citta.com



VINTAGE WOOD PANEL / MODEL PLAN "HOME DESIGN CASTLEE"



VINTAGE WOOD PANEL / MODEL PLAN "HOME DESIGN CASTLEE"

Home Design **Castlee**
三重県 朝日町

本物を見る目で建てた
白亜の西海岸風の家



ソファで寝ていた猫が顔を上げて、大きなあくびをする。しばらくキョロキョロした後にもう一度目をつむって夢の中へ。大きな窓から差し込む陽光を浴びて、とても気持ちよさそう。ミントグリーンの扉が開くと、ご主人がアロハシャツを持って入ってきた。「今度旅行へ行くために新しく買ったんだ。どう？」お気に入りのヴィンテージ・シャツを広げて、とてもご満悦そう。誰でもお気に入りのものが手に入ると心がときめく。新しく建てたこの家もそう。

アメリカ西海岸のヴィンテージハウスをモチーフとしており、細部にわたってご夫婦のこだわりがふんだんに詰め込まれている。機能性に優れたコンクリートキッチンや2階まで吹き抜けのリビングなど、独創的な空間が空気までも変えるようだ。リビングをはじめ、2階の手摺まで白でコーディネート

トされ、爽快感のある雰囲気を作り出しているが、その空間を構成する壁材にはヴィンテージウッドパネルが使用されている。このパネル建材は、設計時にご夫婦揃って要望したらしい。ウェストコーストの開放的な雰囲気を出すにはぴったりの選択だ。インテリア的に飾られているサーフボードともマッチしている。リビングの白とは違って変わって、トイレにはブルー系のヴィンテージウッドパネルが使われていた。そのため水廻り器具の白さが目立ち、清潔感を感じる。

「アロハシャツにもこだわっているの？」と尋ねると、「この家ほどこだわりはないさ。でも良いものを選ぶ目はあるつもりだ」。そう答えた主人の目は柔和だが、どこか鋭さを感じた。良質なものだけを選ぶ目は、簡単には養えない。本物だけを見てきたキャリアと確かな知識が必要となる。この家も、本物だけを見てきた住人の集大成であるのかもしれない。



Home Design *Castlee*

施工／ホームデザインキャスリー株式会社

三重県鈴鹿市西条4丁目80

TEL 059-389-5474



castlee.jp



Renovation

リノベーション

**Woods for life,
Smile for you.**

施工例



**WOOD
LOVER'S**
Woods for life, Smile for you.



VINTAGE WOOD PANEL / MODEL PLAN "CALIFORNIA KOMUTEN"

カリフォルニア工務店

沖縄県 某所

ホワイトパネルの空間に 青の衝撃が走った



VINTAGE WOOD PANEL / MODEL PLAN "CALIFORNIA KOMUTEN"

白い波が静かに砂浜を覆い、そしてまた海に帰っていく。打ち寄せられた巻き貝が淋しそうに取り残されている。透き通った風が通り抜けると、日射しが眩しく乱反射する。

ここは沖縄。常夏と言われているが夏は意外と涼しい。ビーチから程なくすると目指す家が見えてきた。呼び鈴を押すと中でなっているのが聞こえる。「どうぞお入りください」。日に焼けた肌に白い歯がこぼれるような笑顔で主が出迎えてくれた。案内されたリビングから外を見ると碧い海が広がり、水平線も見える。全ての部屋がオーシャンビューで、いつでもどこからでも海を眺められると言う。

早速、窓を開けてバルコニーに出てみると、パノラマ写真のごとく果てしない海が眺められる。潮騒の音や浜風も心地よく、海好きにとっては最高のロケーションだと思った。目を室内に移すと、壁から天井、床までホワイトカラーを主体

としたカラーリングが眩しい。ヴィンテージウッドパネルが様々な部屋で使われ、気取った感じもなく、ロケーションにぴったりの雰囲気を出している。ヴィンテージウッドパネルは使い古したイメージを出すにはぴったりで、新築でありながら昔から住んでいたような親近感を覚える。

最もセンスが感じられたのは、ベッドルームのターコイズブルーの壁材。白を基調とした中で、壁一面に使われたカラー材は強いインパクトを与える。取り付けられた棚には、サーフボードのフィンを用いたインテリアとしてアクセントを持たせている。こんな部屋で波音を聞きながら目覚められたら最高だ。主に笑顔で別れを告げてから、もう一度浜辺に足を向けた。外観もすっかり周囲と溶け込んでいる。その情景を確認しながら、さっき置き去りにされた巻き貝を拾った。目をつむって耳に当てると、シーサイドハウスの穏やかな時間が甦ってきた。



TA-B ターコイズブルー



N-W ナチュラルホワイト

VINTAGE WOOD PANEL / MODEL PLAN "CALIFORNIA KOMUTEN"

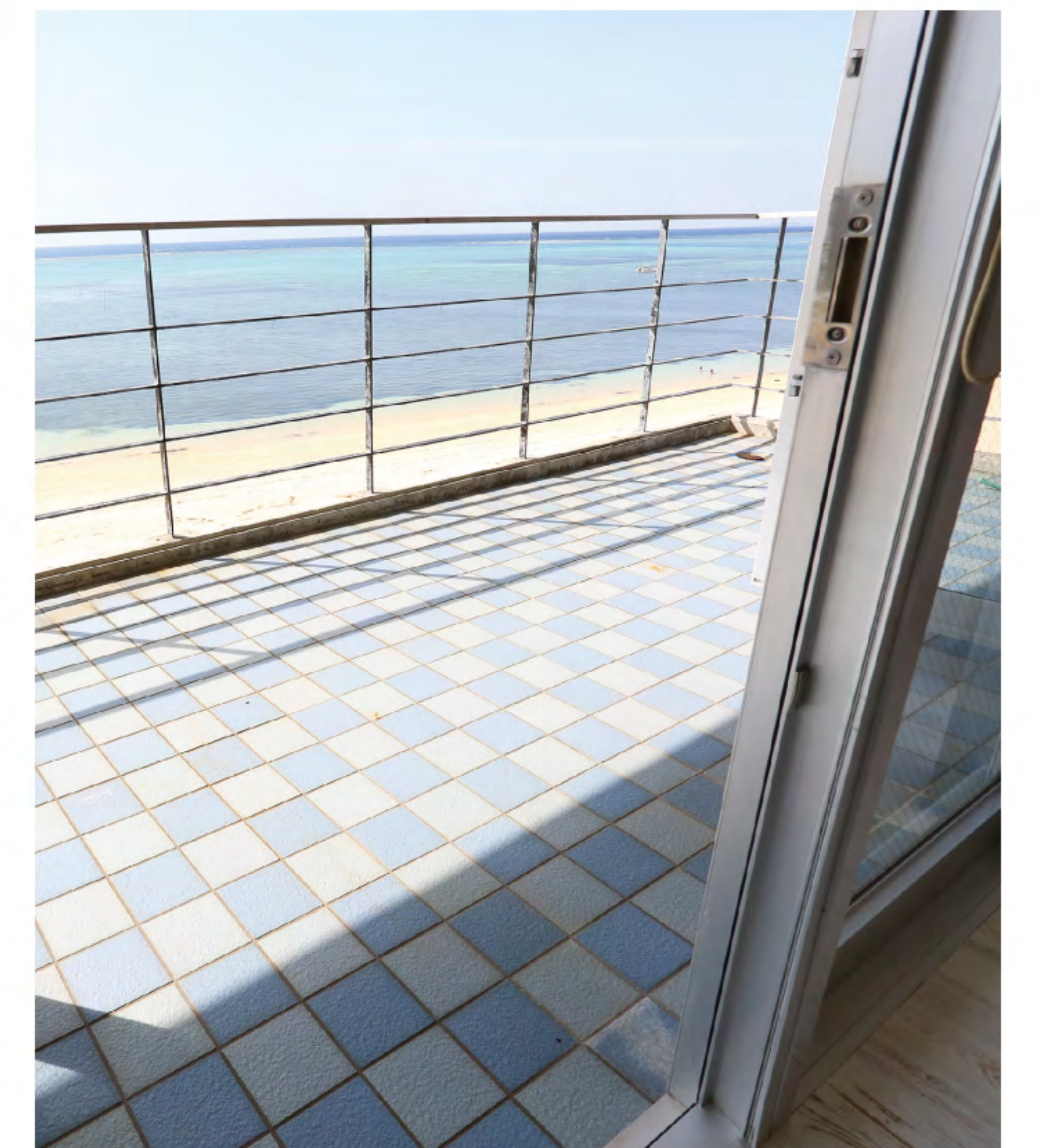

VINTAGE WOOD PANEL / MODEL PLAN "CALIFORNIA KOMUTEN"

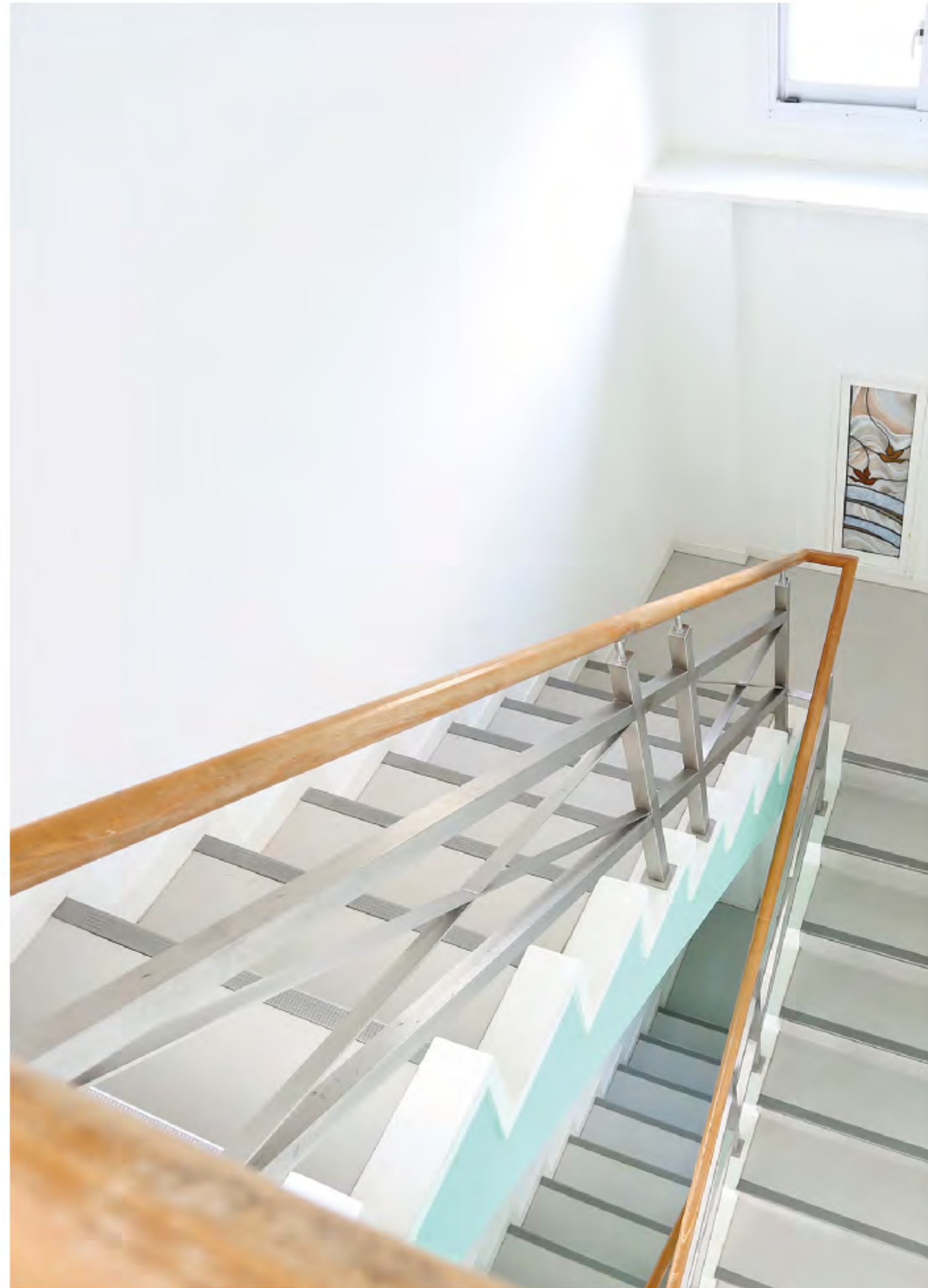

VINTAGE WOOD PANEL / MODEL PLAN "CALIFORNIA KOMUTEN"



カリフォルニア工務店

施工／カリフォルニア工務店

東京都世田谷区玉川台 2 丁目 17-16

TEL 03-6459-5071



www.cal-co.jp



VINTAGE WOOD PANEL / MODEL PLAN "SURFERS HUT"

SURFERS HUT

千葉県 九十九里

木目調の室内を西海岸風に
しっかり引き締める



VINTAGE WOOD PANEL / MODEL PLAN "SURFERS HUT"

車を止めて海を見ると、色とりどりのサーフボードに乗る若者が浮かんでいた。ボードを脇に抱え、話をしながら長く続く砂浜を歩く男女、仲間の板を車のキャリアから下ろそうとしている男性。それぞれに思いを巡らせながら、波に挑んでいく。「もう少し天気が良いと、もっと人が集まるよ」と、すれ違ったサーファーの二人連れがそんな話をしていた。

千葉県九十九里浜は「サーファーの聖地」と呼ばれるだけあって、さすがに平日でもサーファーが多い。2020年の東京オリンピックでも釣ヶ先海岸が競技会場に選ばれた。サーファーズ・ハットは、遠方から来るサーファーたちの隠れ家的なたまり場だ。アメリカ西海岸をイメージした造りで、天井が低く、広いガレージのような空間だ。外観をはじめ天井、床、壁、柱ともすべて木造で、柱は木目鮮やかな角材をそのまま使用している。そして全体にアクセントを加えているのが、シャビーブルーのヴィンテージウッドパネル。木目調が

多く、和風っぽく見える全体を、ややダークカラーのヴィンテージウッドパネルが引き締めている。シンプルながらもセンスが光る。無造作に立てかけてあるサーフボード、黄色のデザインチェア、床に転がっているスケートボード。どれもがこの空間に欠かせないピースとして存在感を出している。

「ここも来年あたりはもっと大勢の人で混み合うだろうな」そんなつぶやきが耳に入ってきた。やがて雲の切れ間から太陽が顔をのぞかせ、窓からの光が室内を明るく照らした。天然の灯りはなぜか心を躍らせる。「私はこれから、もう少し先の海岸まで行ってみるわ」と女性サーファーがサーフボードを車に載せはじめた。砂浜の向こうでは、相変わらずサーファーたちが繰り返しやって来る波に挑んでいる。サーファーにとっても、この隠れ家にとっても良い波が来ることを願った。



C-BG クラシックブルグレー

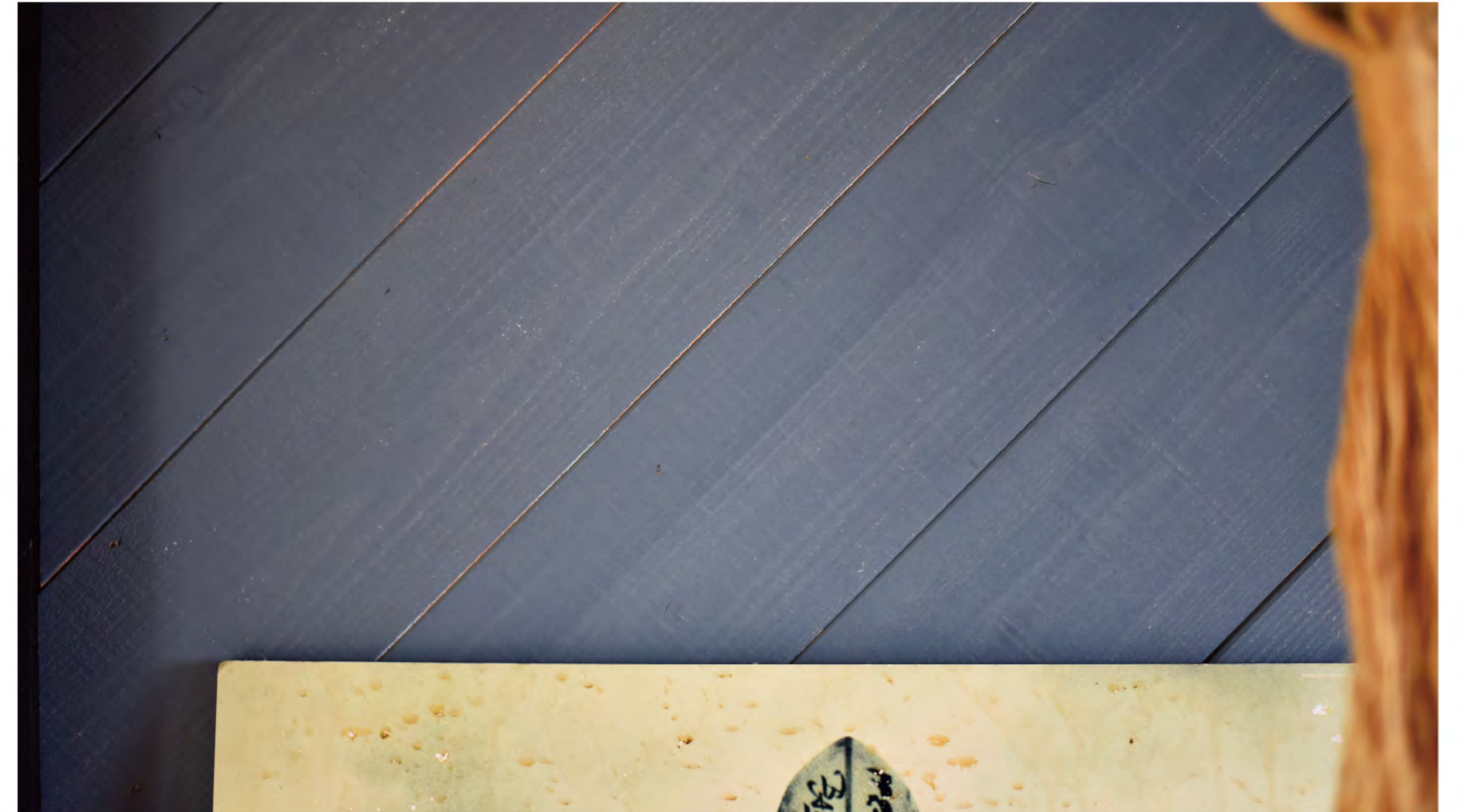

VINTAGE WOOD PANEL / MODEL PLAN "SURFERS HUT"

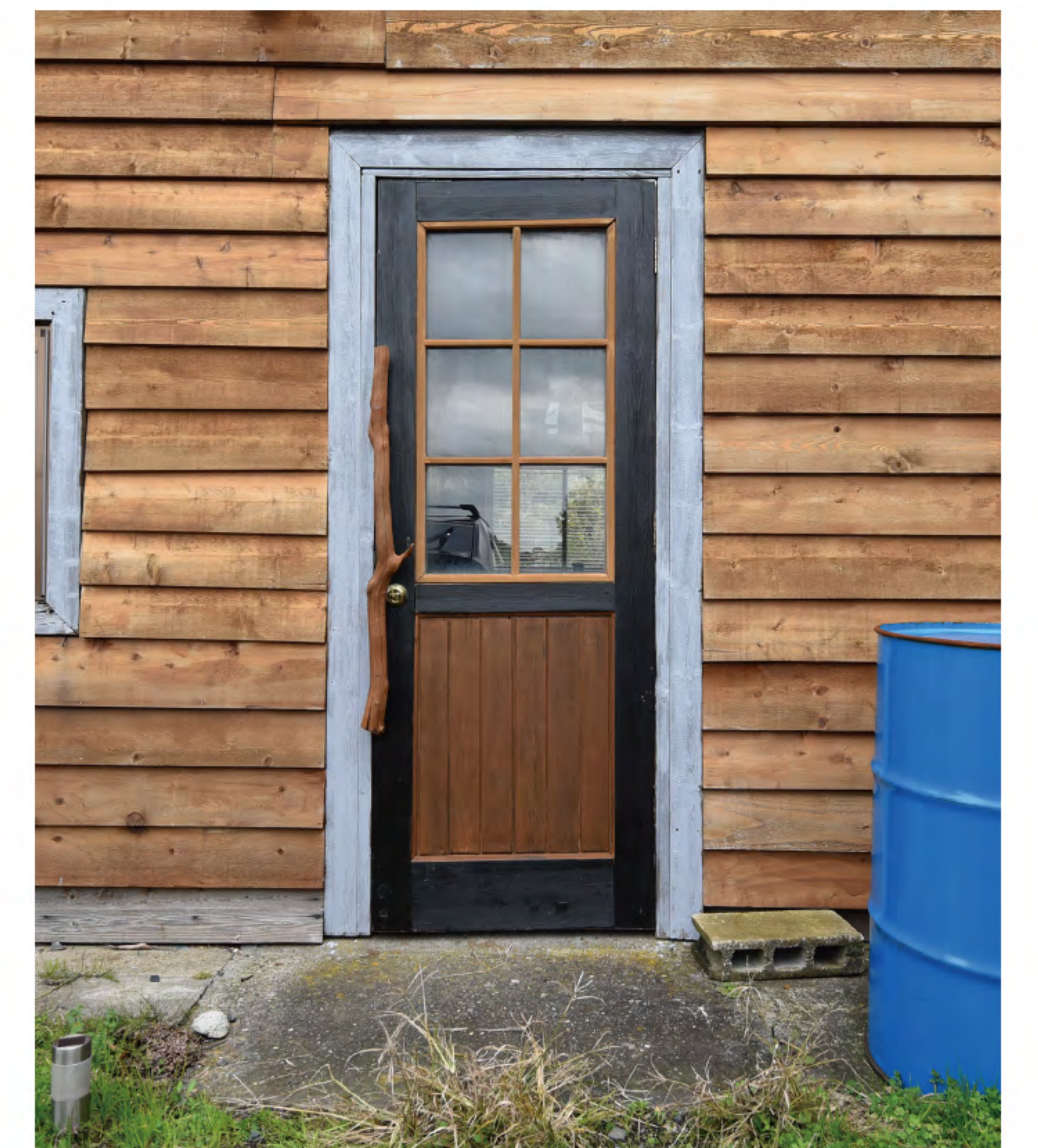

VINTAGE WOOD PANEL / MODEL PLAN "SURFERS HUT"



VINTAGE WOOD PANEL / MODEL PLAN "SURFERS HUT"

SURFERS HUT

壁材提供/ウッドラバーズ

三重県亀山市栄町 1488-185 (なかの材木内)

TEL 0595-83-1596



wood-lovers.jp



VINTAGE WOOD PANEL / MODEL PLAN "CHILDREN'S ROOM"

CHILDREN'S ROOM

三重県 亀山市 当社モデルルーム

子供という宝物を
ずっと見守り続ける



VINTAGE WOOD PANEL / MODEL PLAN "CHILDREN'S ROOM"

「さあ、これで完成だ！」
その声を待っていたかのように、子供たちはにっこり笑った。新しくできた自分たちの部屋を見て、これからの生活をすでにイメージしているのかもしれない。すぐに大切なもの、必要なものを部屋の中に入れ始めた。子供部屋といっても、これからの成長を見守る大事な空間だ。子供たちにとっても自分の大切な居場所である。子供たちが喜ぶ姿こそ、家庭の幸福度のバロメーターではないか。だからこそカラーリングや建材などいろいろとこだわりたい。

エイジング加工したヴィンテージウッドパネルは、耐久性もあり、多少の傷や汚れも目立たず気にならない。そして何よりも木の温みがある。彼らが伸び伸びと育つ環境を作るのは親の使命。長く使う部屋だからこうした配慮も必要なの

だ。自分のものを並べることに夢中な子供たちは頭の中で描いているスケッチの通りに黙々とものを動かしている。「こんな時間もいつかなくなるのかな」とつぶやきながら、その作業を見守る。楽しい時ほど時間が早く感じられる。子供たちの成長を願う反面、その楽しい時がいつまでも続いて欲しいという矛盾した思惑が交錯する。そしていつか子供たちも大人になり、親となって自分たちの子供に愛情を注ぐのだ。

かつて有名なフランス建築家ル・コルビュジエは「家は生活の宝箱でなくてはならない」と言っていた。木の香りが漂う新しい部屋は、まさに子供たちにとって宝箱にいる気分だろう。そして親にとって、子供は何よりの宝物。宝物の安全と安心を見続ける部屋に、やっぱりすべてを尽くしたい。それは親から子供たちへのメッセージでもある。

ROOM 1



↑ ナラ厚張フローリング

S-W1 ソフトホワイト W1

ROOM 2

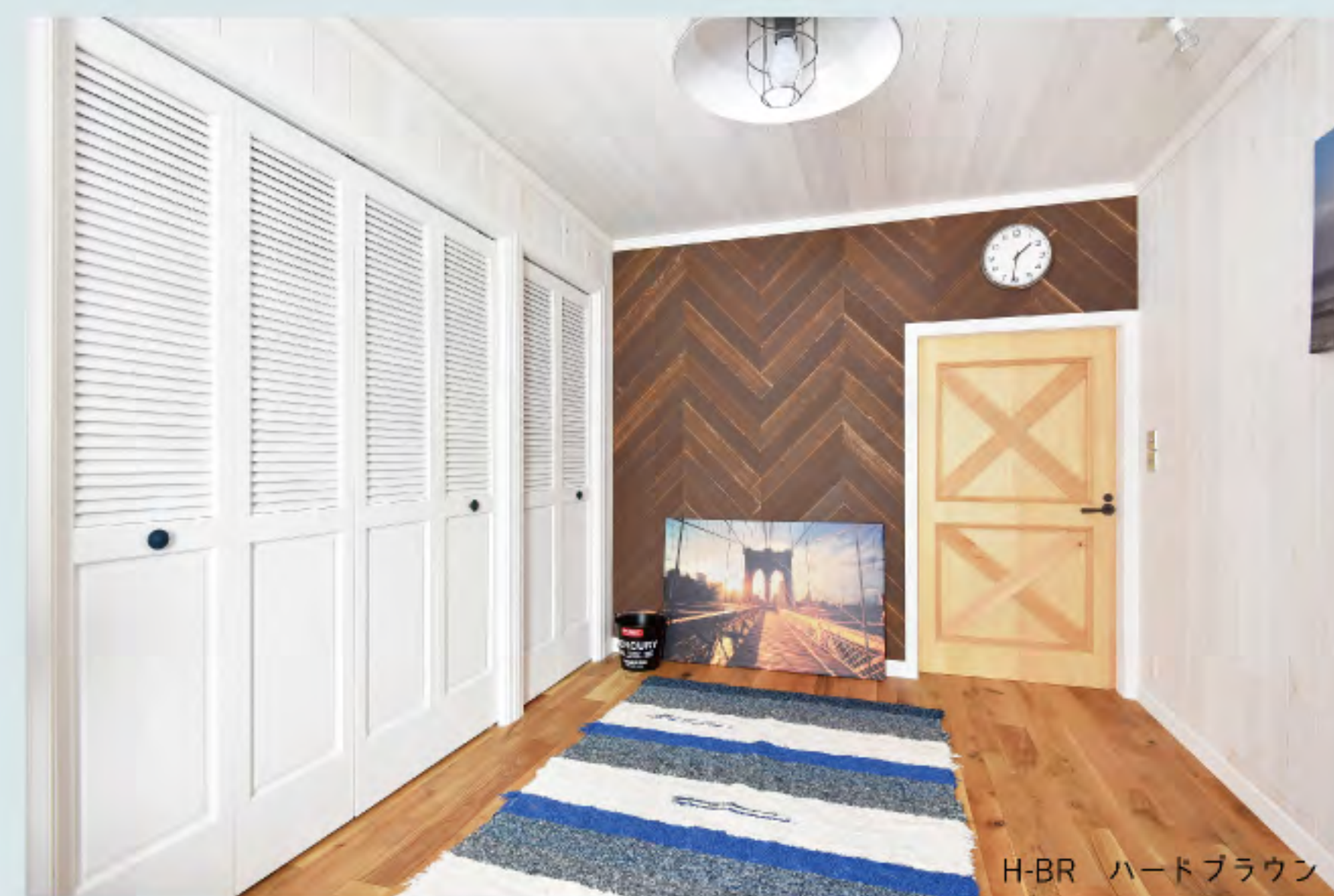
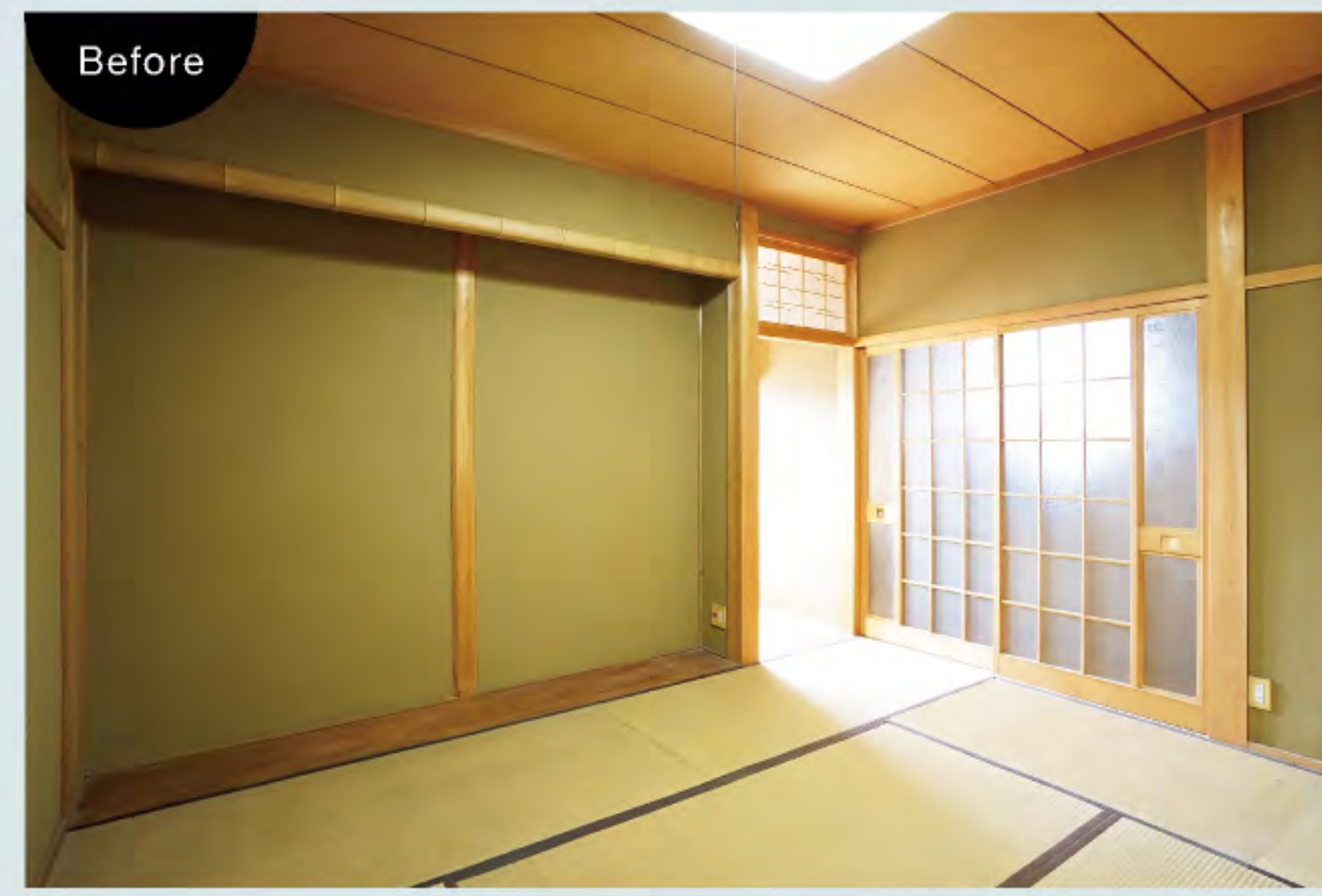

↑ ナラロードオークフローリング

H-BR ハートブラウン

ROOM 3

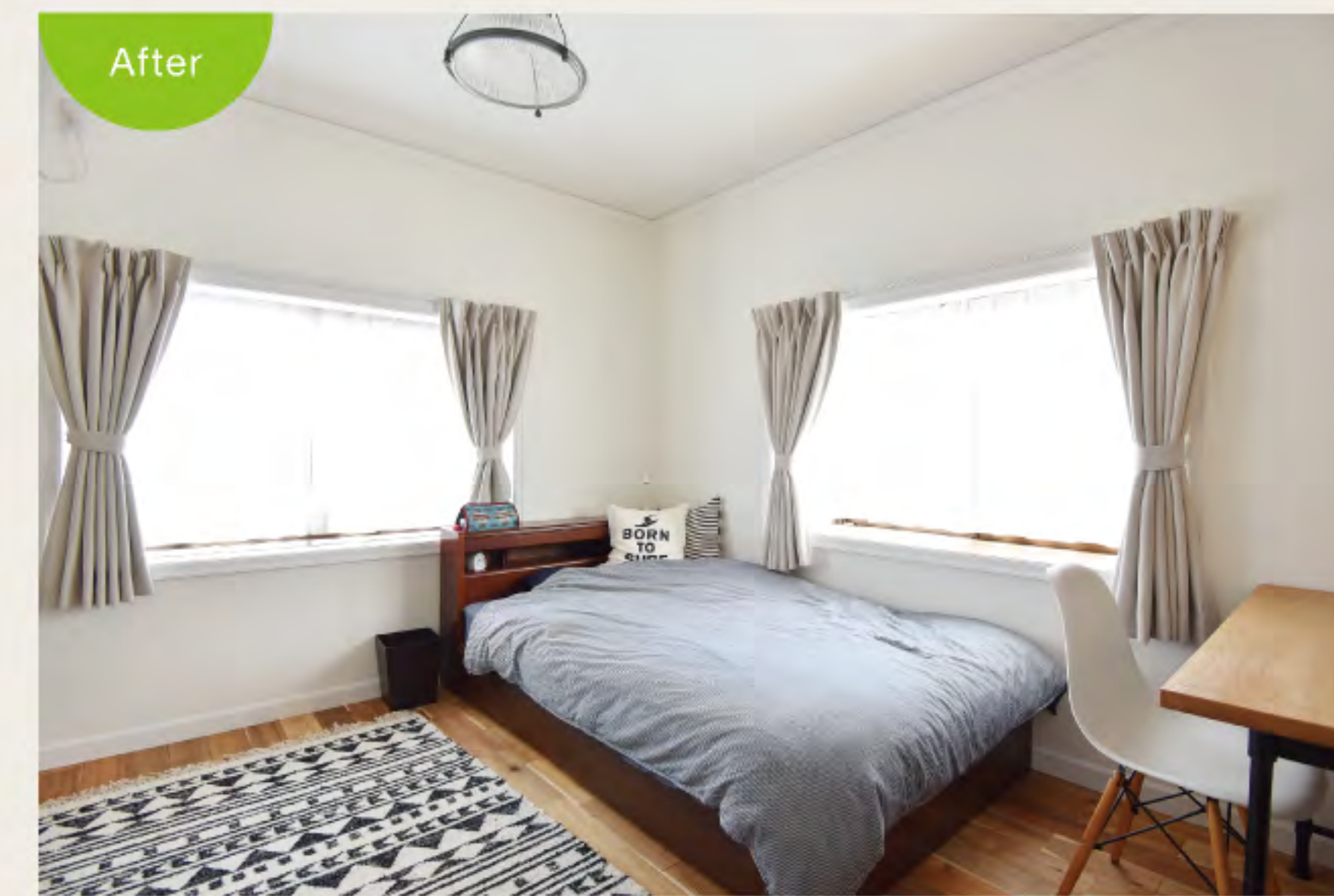
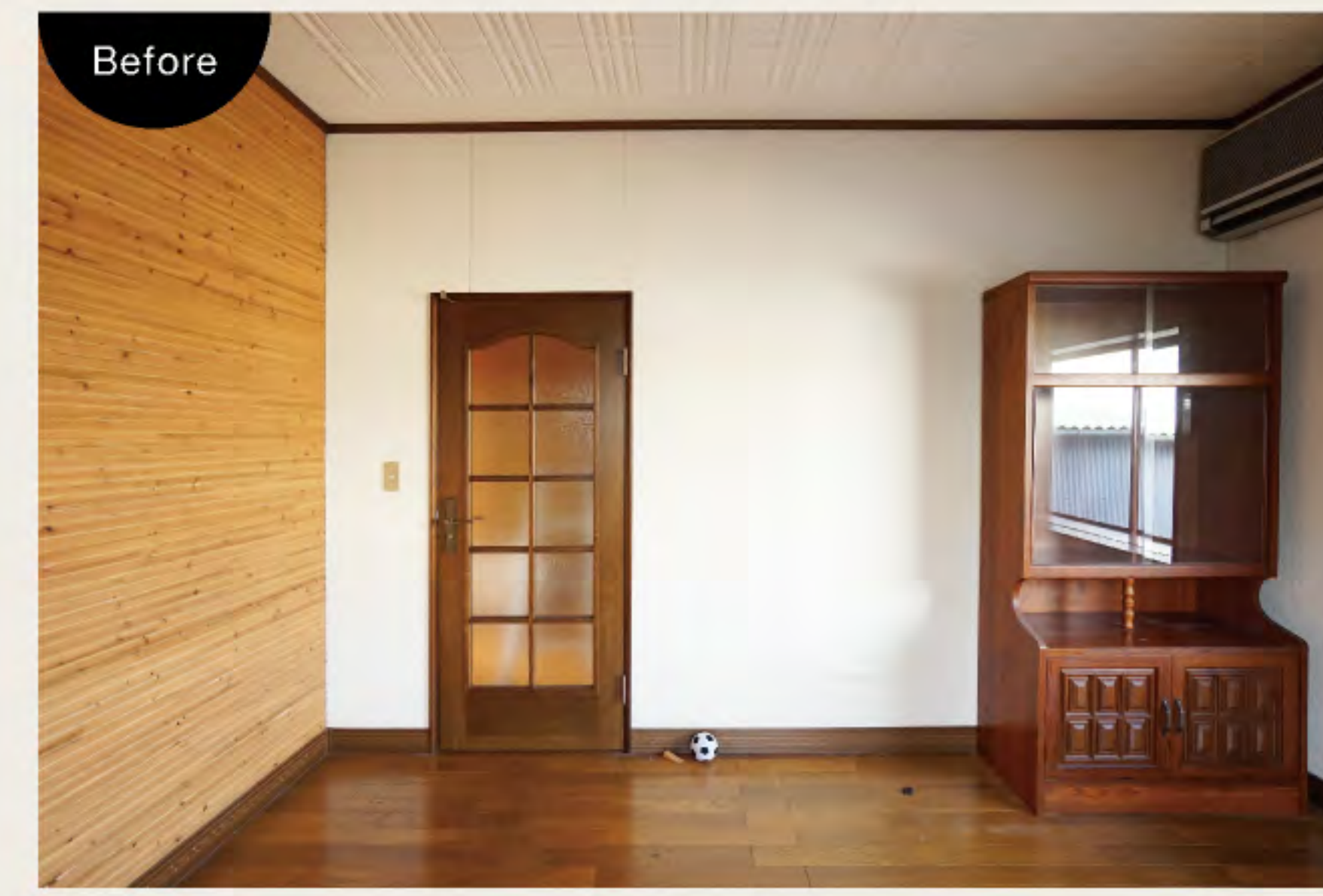

↑ アカシアフローリング

S-W2 ソフトホワイト W2

ROOM 4

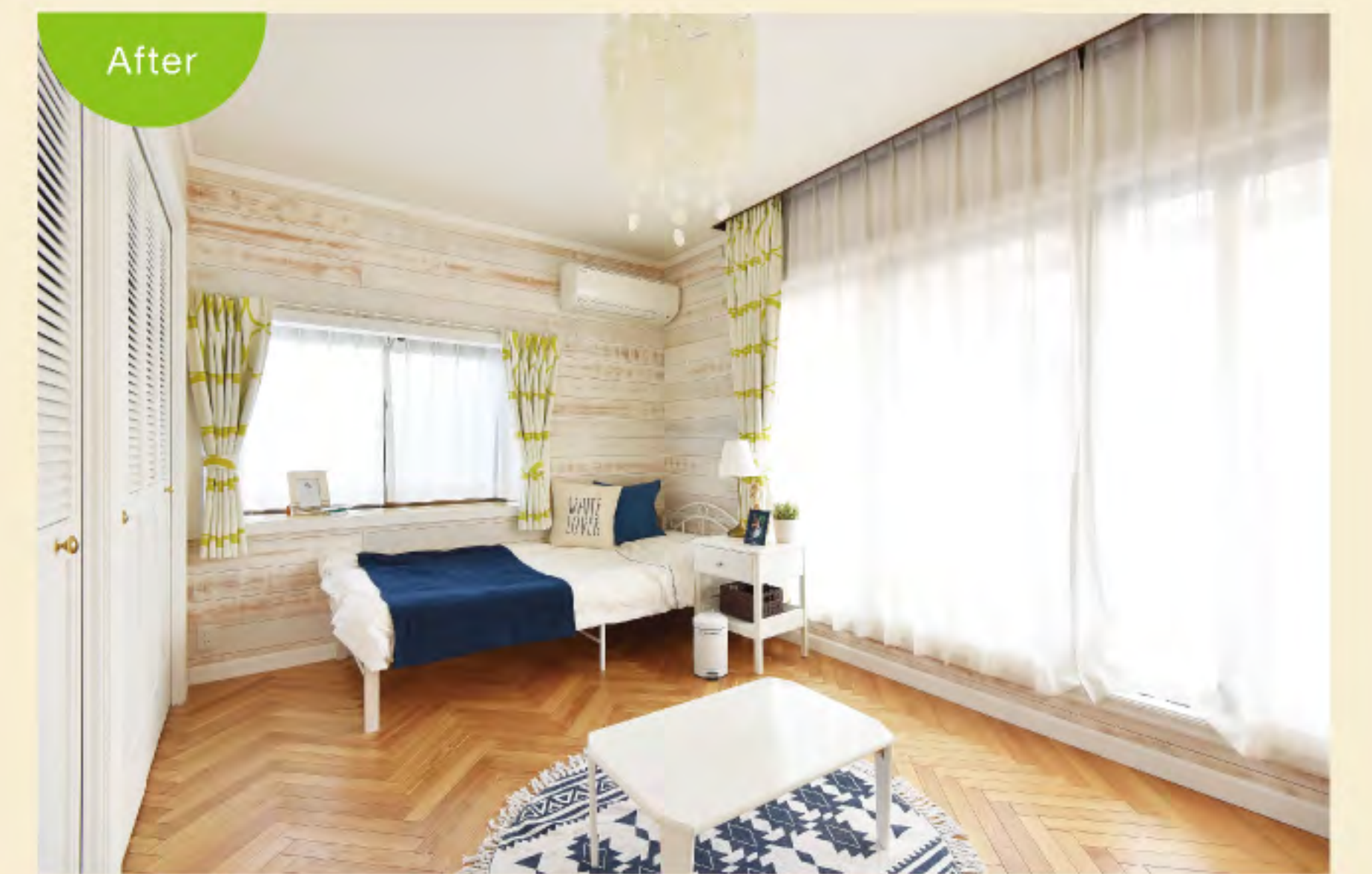

↑ ナラヘリンボーンフローリング

N-W ナチュラルホワイト

**WOOD
LOVER'S**
Woods for life, Smile for you.

WHAT'S WOOD LOVER'S

木を愛する心で、
オシャレな暮らしを実現する

1930年の創業以来、私たちはずっと木を愛し続けています。そんな私たち材木屋が木のプロフェッショナルとして、木の新しい価値を創造するために新商品を開発し『WOOD LOVER'S』というブランドを2015年に立ち上げました。このブランドには『木を愛する人たちと共に』という想いを込めています。自然素材の木にはたくさん良いところがあります。その一つに、使い込まれたり経年変化したりした木は、アンティーク材やヴィンテージ材として愛着が生まれることです。何とも言えないあの木の表情。そして色合い、肌触り。その良さをヒントに、ヴィンテージ材を自分たちの手で作り出すことができれば、と1年を掛けて商品開発を行ったのが、このヴィンテージ加工ウッドパネルです。国産杉で作られた無垢のヴィンテージ材は、住まいや店舗などの内装材として壁一面に貼るだけで、今までとは違うデザインを可能にし、おしゃれな空間を演出。スタイルやカラーも豊富なので、きっとお客様好みの製品が見つかるはず。ぜひ、私たちといっしょに『WOOD LOVER'S』となって、オシャレな暮らしを実現してみたいはいかがでしょうか？

三重の木

お伊勢さんと人々に親しまれる『伊勢神宮』を包みこむように広がる『神宮の森』。日本有数の降雨量を誇る厳しい環境の中で人々の暮らしを支えてきた『熊野古道』。豊かな森が広がる三重県は、そこに集まる動植物や、川・海の生き物、里山に暮らす人々に多くの恵みをもたらしてきました。しかしいま、三重の森は大きな危機に瀕しています。日本の森は、人が手入れをすることによって生き生きとした姿を維持できますが、いま少しずつ森から人がいなくなっています。見放された森は、木々が混み合い、葉が茂り光を遮り、幼木が成長できなくなります。またせっかく育った大きな木も使われず、根から倒れ、雨水を土中でせき止めることができなくなります。そうして森は痩せ細り、鉄砲水を生み、人々の暮らしに影響を与え始めています。健やかな森を末長く伝え、未来の子ども達に美しい森のまま手渡したい。そのためにできることが、私たちにはあります。それは日本の木、三重の木を使うこと。三重の木は通直で年輪幅が細かいという特長があります。それは高密度で植栽し間伐を繰り返しているから。強く艶やかな三重の木は、手間ひまをかけて生まれているのです。無垢材に手で触れてみると、三重の木のぬくもりをきっと実感できるはず。三重の木が多く使われるようになると、人々が再び里山にかえって来るでしょう。森が手入れされると木は再びたくさんの光を受け、幼木もすくすくと育つことができるようになります。光の中で、虫や動物などたくさんの命が育まれます。鉄砲水がなくなり、川にも多様な生命がかえってきます。「三重の木を使う」という一人一人のアクションが、未来まで大きな意味を為すのです。ぜひ、三重の木を使ってみてください。そうして、また、三重の森に来られる時はご連絡ください。お会いできるのを楽しみにしています。



WHITE ホワイトカラー

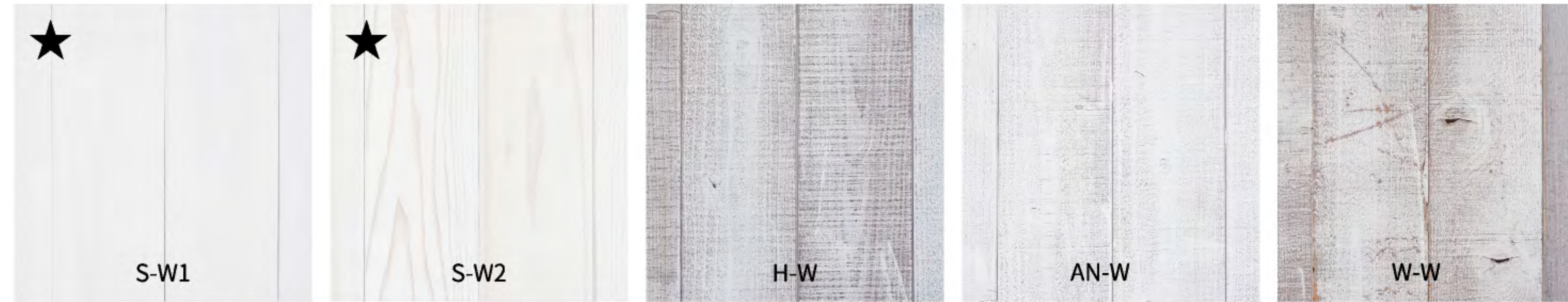

S-W1 ソフトホワイト W1 S-W2 ソフトホワイト W2 H-W ハードホワイト AN-W アンティークホワイト W-W ワイルドホワイト

CLASSIC クラシックカラー



AR-W1 荒木ホワイト N-W ナチュラルホワイト C-LG クラシックライトグレー C-BG クラシックブルーグレー C-GG クラシックグリーングレー

CALIFORNIA カリフォルニアカラー

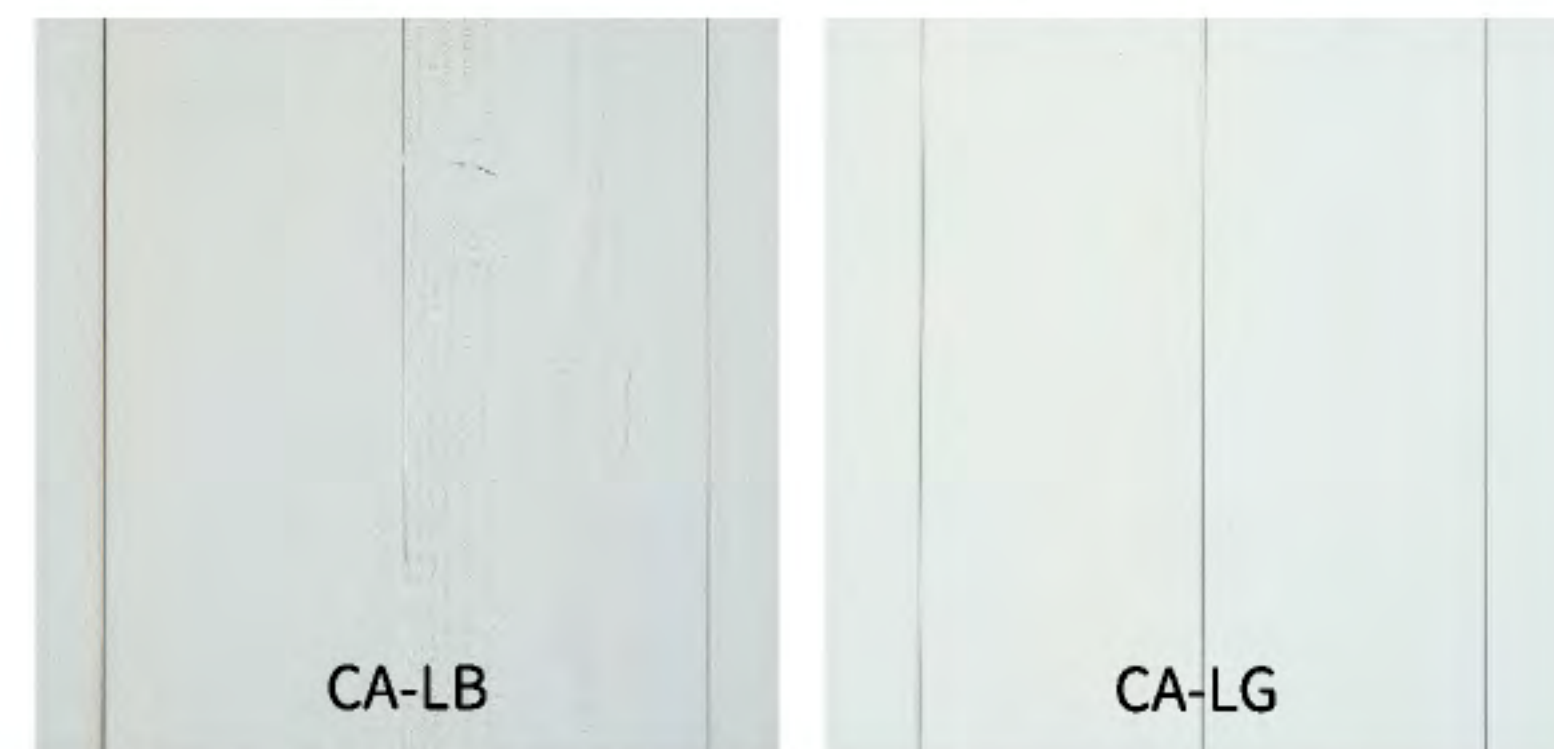

CA-LB CA ライトブルー CA-LG CA ライトグリーン

INDUSTRIAL インダストリアルカラー



I-SG シャビーグレー I-SB シャビーブルー I-SBR シャビーブラウン

荒木無塗装



AR-01 荒木無塗装 (赤) AR-02 荒木無塗装 (源平) AR-Y 荒木無塗装 (よろい)

OTHER その他の色



S-BE ソフトベージュ S-G ソフトグリーン S-B ソフトブルー S-Y ソフトイエロー N-R ナチュラルレッド



N-BL ナチュラルブラック H-BR ハードブラウン H-N ハードネイビー

限定
コラボ
カラー



1970×132×11mm (実寸)
12枚 / 1ケース
★印は寸法・入枚数が異なります

室内用

**VINTAGE
WOOD PANEL**

カリフォルニア工務店 × **WOOD LOVERS**
Woods for the. Built for you.

TA-B ターコイズブルー

↑
こちらの限定コラボカラーは「カリフォルニア工務店」様の
ホームページにてご購入いただけます。



製品の注意点

- 塗料粉が付着しています。施工後に拭き取りください。
- 発送により多少、サネが割れる場合があります。
- 当製品は外装用には不向きです。内装用としてご検討ください。
- ヴィンテージ感を出すため、エイジング度合いを変えたものを同梱している商品があります。



↑ 抜け節があります

製品の納期について

ご注文より 10 営業日後の発送となります。
(ソフトホワイト・ハードホワイト・ナチュラルホワイトのみ常時在庫)
但し、ご注文が混み合っている場合は、この限りではありませんので
あらかじめご了承ください。



↑ 反り、割れ、キズがあります

運送について

運送費別途申し受けます（各種路線便、チャーター便等）。尚、運送は
外部委託のため荷揚げ作業等はいたしておりません。また、運送車両
（4t車）が進入できない地域の場合は、進入可能な場所での車上渡し
となる場合があります。あらかじめご了承ください。



↑ エイジング（削り度合い）の違い

その他の取扱商品

SELECT FLOORING セレクトフローリング

ご要望にお応えし、当社のオリジナルのヴィンテージ加工
ウッドパネルに合う床材を安価に販売しています。



DIY VINTAGE WOOD PANEL DIYヴィンテージ加工ウッドパネル

誰でもできる！お手軽ハンドメイド



かんたん
DIY
誰でもできる！
お手軽ハンドメイド

Let's
Hand Made!



なかの材木株式会社
ウッドラバーズ事業部

三重県亀山市栄町 1488-185
TEL 0595-83-1596

www.zai-moku.jp

since 1930



✉ office@wood-lovers.jp

NAKANO ZAIMOKU CO., LTD.